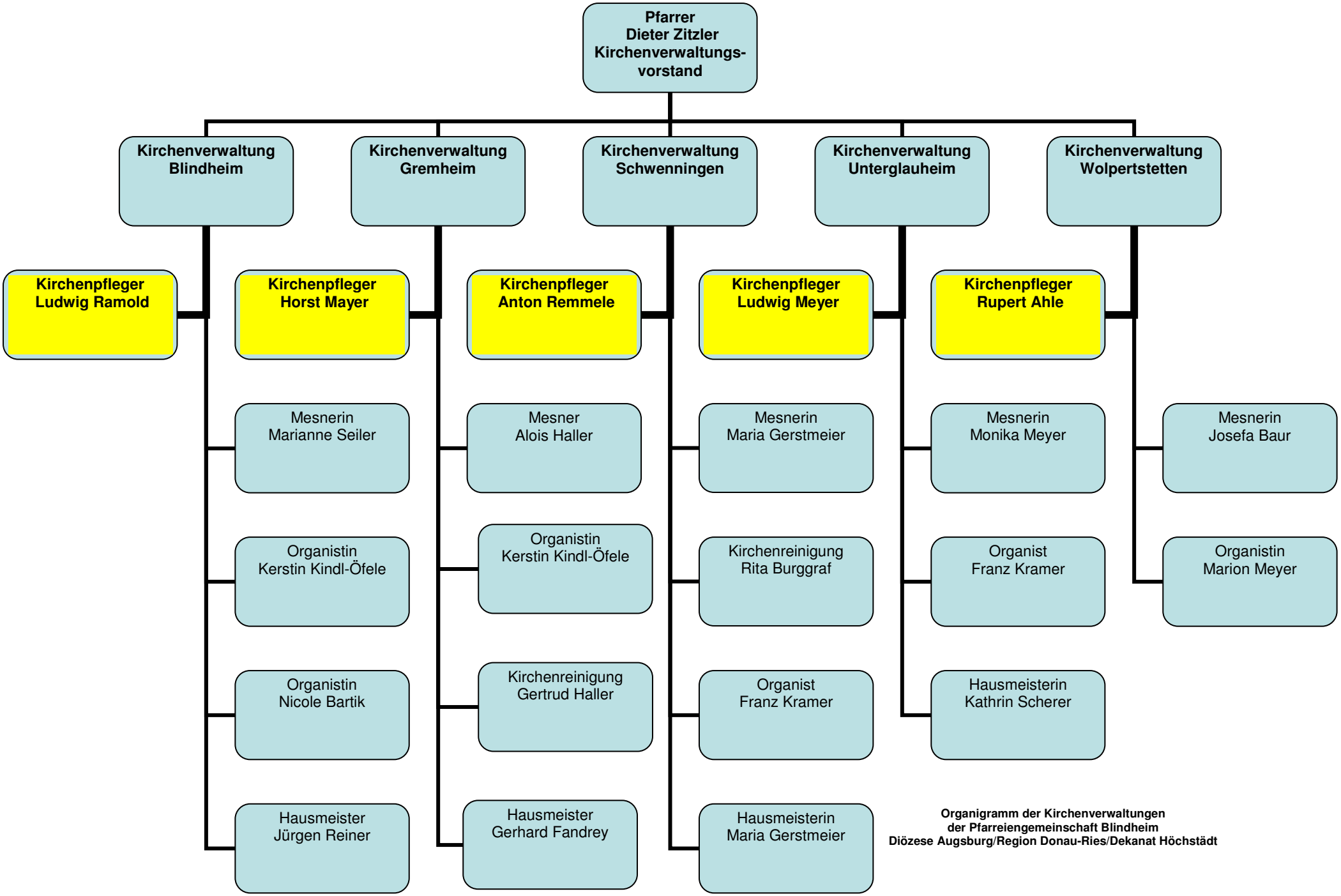

**Organigramm der Kirchenverwaltungen
der Pfarreiengemeinschaft Blindheim
Diözese Augsburg/Region Donau-Ries/Dekanat Höchstädt**